

Examen de rédaction complémentaire

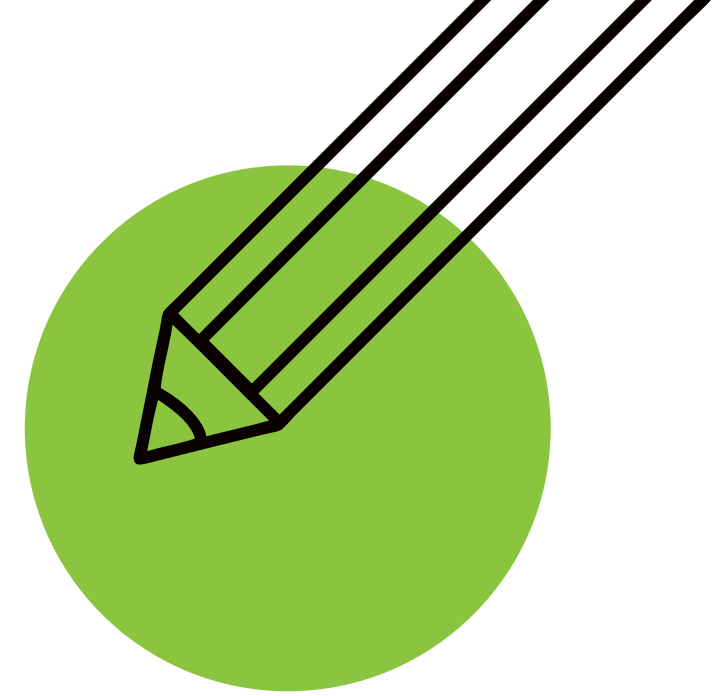

Obligatoire pour tous les nouveaux inscrits à **SSH0330 - Rédaction et communication orale**, quelle que soit leur nationalité. Cet examen vérifie que chacun possède les connaissances nécessaires en français pour bien suivre et réussir ses cours à Polytechnique Montréal.



Examen dès la première semaine de cours.

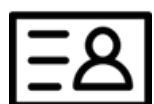

Carte étudiante ou pièce d'identité avec photo obligatoire.



Aucune préparation requise. Aucune documentation permise.



Une seule date.

Pas de reprise possible (ni au même trimestre ni à un trimestre ultérieur).



Résultat transmis par courriel (@polymtl.ca) dans les jours qui suivent.

Déroulement de l'examen



- Durée : 2 heures
- Examen manuscrit dans une salle de cours de Poly
- 50 questions de grammaire (syntaxe, accords, conjugaisons, pronoms relatifs, concordance des temps) et de vocabulaire, ainsi qu'une rédaction de 3 x 75 mots.
- Note de passage : 60 %

ATTENTION

- L'étudiant qui ne se présente pas à l'examen ou qui obtient une note inférieure à 60 % sera automatiquement retiré de SSH0330 et inscrit à **SSH0345 - Pratique du français écrit**, au même trimestre.
- Il suivra SSH0330 lorsqu'il aura réussi SSH0345.
- L'étudiant qui a besoin d'accommodements a la responsabilité d'en faire la demande, à l'avance, au Service aux étudiants en situation de handicap.

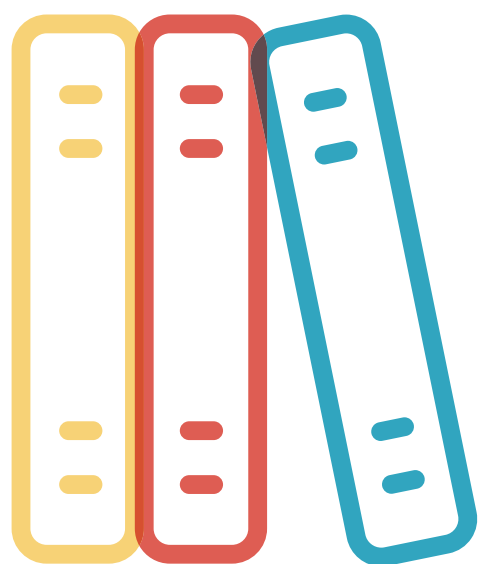

Détails sur la date et l'heure disponibles dans la [page sur l'année préparatoire](#) du site internet de Poly.
Numéro de salle transmis aux inscrits à SSH0330 par courriel institutionnel dès la rentrée.

