

Examen de rédaction complémentaire

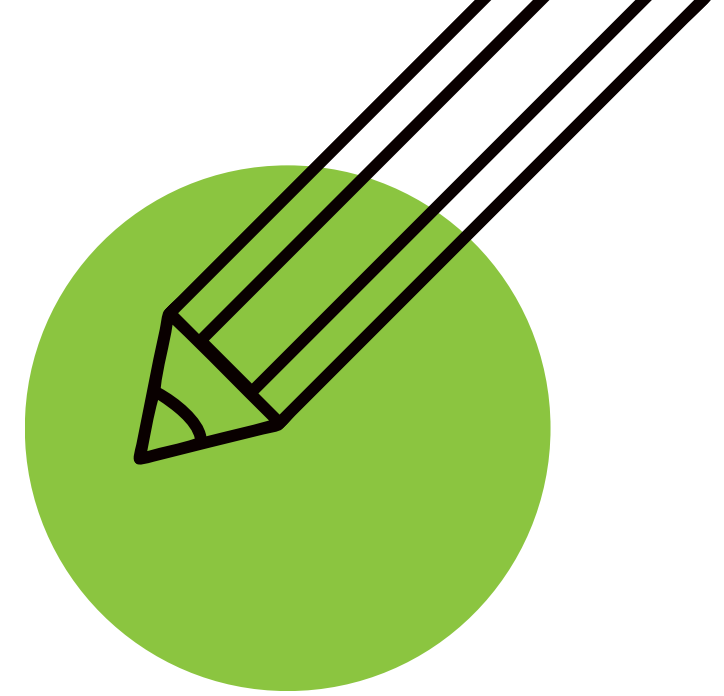

C'est votre première inscription à **SSH0330 - Rédaction et communication orale**? Cet examen est obligatoire, quelle que soit votre nationalité. Son objectif? Vérifier que vous possédez les connaissances nécessaires en français pour bien suivre et réussir vos cours à Polytechnique Montréal.



Examen dès la première semaine de cours.

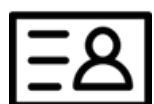

Carte étudiante ou pièce d'identité avec photo obligatoire.



Aucune préparation requise. Aucune documentation permise.



Une seule date.

Pas de reprise possible (ni au même trimestre ni à un trimestre ultérieur).



Résultat transmis par courriel (@polymtl.ca) dans les jours qui suivent.

Déroulement de l'examen



- Durée : 2 heures
- Examen manuscrit dans une salle de cours de Poly
- 50 questions de grammaire (syntaxe, accords, conjugaisons, pronoms relatifs, concordance des temps) et de vocabulaire, ainsi qu'une rédaction de 3 x 75 mots.
- Note de passage : 60 %

ATTENTION

- Si vous ne vous présentez pas à l'examen ou si vous obtenez une note inférieure à 60 %, on vous retirera automatiquement de SSH0330 pour vous inscrire à **SSH0345 - Pratique du français écrit**, au même trimestre.
- Vous suivrez SSH0330 lorsque vous aurez réussi SSH0345.
- Besoin d'aménagements? Vous avez la responsabilité d'en faire la demande, à l'avance, au Service aux étudiants en situation de handicap.

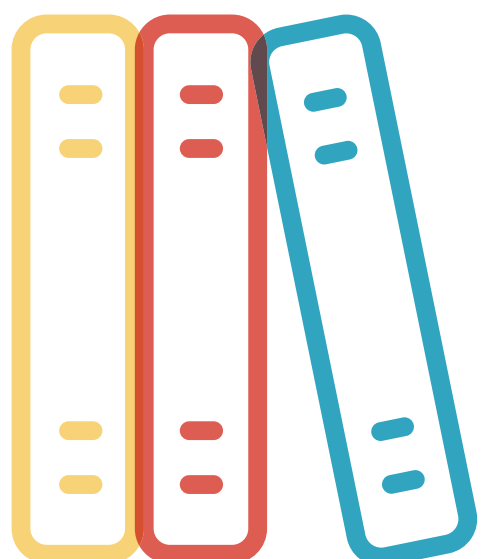

Détails sur la date et l'heure disponibles dans la [page sur l'année préparatoire](#) du site internet de Poly.

Numéro de salle transmis à toutes les personnes inscrites à SSH0330 par courriel institutionnel dès la rentrée.

